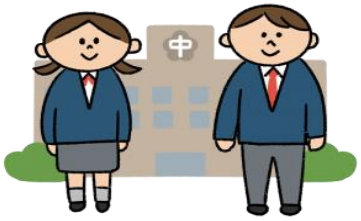

相談室だより

令和５年４月２６日

相談員　佐藤・池田

こんにちは！　新年度が始まり、気がつくともう５月も近いですね。
新入生の皆さん、ここまでの中学生活はいかがですか？
2,3 年生の皆さんは学年も上がり、色々と変化を感じているのではないでしょうか。
今年度もよろしくお願いいたします。
今回のお便りでは、志木二中の相談室についてご紹介します。

相談室ってどんなところ？

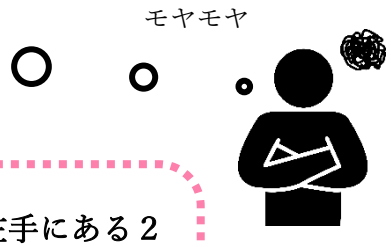

場所は、皆さんが１日１回は必ず通る１階昇降口から入り、左手にある２つ目の部屋です。知っていましたか？

何をするかというと、まあ、きほん相談するところです。**ん？**

はて、相談って何？

実は相談って、いろんな考え方があって、きちんと説明するのはかなり難しいです。『困ったり悩んだりしたら相談して』って、よく聞きますが、それってやってる人はやってますよね。親、友だち、先生、いろんな人に……、たぶんＳＮＳなんかでも。ですが、ここでは**ふだん関わりのない人（相談員）に話す**ことになります。**秘密を守ることを前提**に。ふだん話している人には話しにくい、話し足りない、話しそびれた、もう少し深く話したいなど、相談員と協力しながら**自分が納得する答えを探していく**ことになります。

相談室カレンダー

4 月

月曜日（佐藤）	火曜日（佐藤）	水曜日（池田）	木曜日（佐藤）	金曜日（佐藤）	土曜日	日曜日
24 Open	25 Open ❀ＳＣ	26 Open	27 Open	28 Open	29 昭和の日	30

5 月

月曜日（佐藤）	火曜日（佐藤）	水曜日（池田）	木曜日（池田）	金曜日（佐藤）	土曜日	日曜日
01 Open	02 Open	03 憲法記念日	04 みどりの日	05 こどもの日	06	07
08 Open	09 Open ❀ＳＣ	10 Open	11 Open	12 Open	13	14
15 Open	16 Open	17 Open	18 Open	19 Open	20	21
22 Open	23 Open ❀ＳＣ	24 Open	25 Open	26 Open	27	28
29 Open	30 Open	31 Open	01	02	03	04

〇在室相談員

月・火・木・金曜日： 佐藤（４月中、５月から月・火・金曜日）。

水曜日：池田（４月中。５月から水・木曜日）

〇SSW、SC

火曜日　ｽｸｰﾙｿｰｼｬﾙﾜｰｶｰ（SSW）：片岡

火曜日以外、学校以外の場所でも面談できます。

隔週火曜日　ｽｸｰﾙｶｳﾝｾﾗｰ：（SC）川越

１学期は、４月２５日（火）、５月９日（火）・２３日（火）

６月６日（火）・２０日（火）、７月４日（火）・１８日（火）となります。

カレンダー中「❀ＳＣ」日に来校予定です（時間 ９：４５～１６：２０）。

〇相談室直通電話：０４８－４８７－０４４０

※ご相談を希望される保護者の方は、相談室までお気軽に連絡ください。